

Městský úřad Vysoké Mýto
odbor stavebního úřadu a územního plánování, B. Smetany 92, Vysoké Mýto-Město,
PŠČ 566 01

spis.zn.: MUVM/41251/2018
č.j.: MUVM/42763/2018
spis. znak 328.3
vyřizuje: Petr Machata
tel: 465 466 167

Vysoké Mýto, dne 17.12.2018

Ředitelství silnic a dálnic ČR, Správa Pardubice
Hlaváčova č.p. 902
530 02 Pardubice

OZNÁMENÍ

ZAHÁJENÍ ÚZEMNÍHO ŘÍZENÍ A POZVÁNÍ K ÚSTNÍMU JEDNÁNÍ

Ředitelství silnic a dálnic ČR, Správa Pardubice, IČO 65993390, Hlaváčova č.p. 902, 530 02 Pardubice,
které zastupuje společnost MDS projekt s.r.o., IČO 27487938, Försterova č.p. 175, 566 01 Vysoké Mýto

(dále jen "žadatel") podal dne 3.12.2018 žádost o vydání územního rozhodnutí o umístění stavby:

I/35 Nová Ves, křižovatka s I/17 v obci Zámrsk - Nová Ves

na pozemcích parc. č. 333 v katastrálním území Janovičky u Zámrsku a parc. č. 541/2, 541/3, 541/6, 541/7, 579/5, 706, 707, 708, 732, 740/32, 740/33, 740/38, 857/1, 857/2, 857/4, 857/5, 857/6, 858/7, 859/1, 881/1, 881/2, 881/3, 882/2 v katastrálním území Zámrsk. Uvedeným dnem bylo zahájeno územní řízení.

Stavba obsahuje:

- Jedná se o změnu (rekonstrukci) stávající stavby průsečné křižovatky, která zahrnuje přestavbu na okružní částečně spirálovou křižovatku o vnějším průměru 52 m. Ve směru od Vysokého Mýta jsou 2 jízdní pruhy. Vozidla jedoucí na Zámrsk a Hradec Králové využijí vnější pruh, vozidla jedoucí na Chrudim pojedou vnitřním pruhem. Na křižovatce jsou dva bypassy Hradec Králové - Chrudim a Chrudim - Vysoké Mýto. Silnice I/35 je v extravilánu navržena v kategorii S 11,5 tzn. s volnou šířkou 10,5 m. Na silnici I/35 ve stávající průsečné křižovatce jsou navrženy odbočovací pruhy pro levé odbočení, oba jsou dl. 128m. V křižovatce jsou rovněž vyřazovací jízdní pruhy pro odbočení vpravo (dl. 80m) na silnici 1/17 a přiřazovací pruh (dl. 160m) ve směru na Vysoké Mýto. Rekonstrukce paprsků křižovatky ležících na silnici I/35 bude provedena v délce 44+45 m, na paprsku silnice 1/17 v délce 60 m a na paprsku silnice 111/3152 v délce 25 m. Nově bude zřízen připojovací jízdní pruh (dl.87,5m) na 1/17 ve směru na Chrudim. V křižovatce bude zachován stávající vyřazovací jízdní pruh pro odbočení vpravo (nyní dl. 88m) na silnici 1/17 a přiřazovací pruh (nyní dl. 145m) ve směru na Vysoké Mýto. V blízkosti této křižovatky se nachází druhá křižovatka na silnici I/35 s místní komunikací ve vzdálenosti 400m ve směru na Vysoké Mýto, která slouží jako spojka místní komunikace spojující Zámrsk a Vysoké Mýto. Z důvodu bezpečnosti dojde po přestavbě průsečné křižovatky na okružní křižovatku k uzavření této spojky. V místě této spojky bude vybudováno okružní obratiště, které bude sloužit pro otáčení linkových autobusů, které využívají zastávku "Zámrsk, Nová ves, křiž." Stavba okružní křižovatky si vyžádá výstavbu protihlukové stěny na levé straně ve směru na Vysoké Mýto z důvodu ochrany 3 domů č.p. 72, 71 a 59 před hlukem. Navržená stěna je

délky 216m, výška je stupňovitá od 5,75 do 7,00m. Protihluková stěna je v úseku souběžném se stávajícím autobazarem navržena z transparentního (průhledného) materiálu. Celá stavba je rozčleněna nanásledující jednotlivé stavební objekty, které byly vyčleněny s ohledem na jejich stavební charakter a jejich předpokládané správce:

- a) Objekty pozemních komunikací
 - SO 110 - Okružní křižovatka na silnici/35 a I/17
 - SO 111 - Výjezd na silnici III/3152
 - SO 120 - Okružní obřatířtře a obnova MK
 - SO 180 - Přechodné dopravní značení
 - SO 190 - Definitivní dopravní značení
- b) Elektro a sdělovací objekty
 - SO 430 - Veřejné osvětlení
- c) Objekty pozemních staveb
 - SO 760 - Protihluková stěna
 - SO 761 - Protihluková stěna
 - SO 762 - Protihluková stěna
- d) Objekty úpravy území
 - SO 801 - Vegetační úpravy

Odbor stavebního úřadu a územního plánování Městského úřadu Vysoké Mýto, jako stavební úřad příslušný podle § 13 odst. 1 písm. c/ zákona č. 183/2006 Sb., o územním plánování a stavebním řádu (stavební zákon), ve znění pozdějších předpisů (dále jen "stavební zákon"), oznamuje podle § 87 odst. 1 stavebního zákona zahájení územního řízení a současně nařizuje k projednání žádosti ústní jednání spojené s ohledáním na místě na den

23. ledna 2019 (středa) v 9:00 hodin

se schůzkou pozvaných v budově Městského úřadu Vysoké Mýto, B. Smetany 92, 3. poschodí, kancelář č. dveří 302. Účastníci řízení mohou nahlížet do podkladů rozhodnutí (odbor stavebního úřadu a územního plánování Městského úřadu Vysoké Mýto, úřední dny: Po a St 7,30 - 17,00 hod, mimo úřední dny po tel. dohodě).

Stavební úřad účastníkům řízení současně oznamuje, že mají možnost seznámit se s podklady pro vydání rozhodnutí, po výše uvedeném termínu konání ústního jednání, tj. od 24.1.2019, po dobu 7 dnů, v budově Městského úřadu Vysoké Mýto, B. Smetany 92, 3. poschodí, kancelář č. dveří 302 a vyjádřit se k nim dle § 36 odst. 3 zákona č. 500/2004 Sb., správní řád, ve znění pozdějších předpisů. Po dané možnosti seznámení se s podklady pro rozhodnutí a vyjádření se k podkladům pro rozhodnutí stavební úřad ve věci následně rozhodne.

Osoby s vlastnickými nebo jinými věcnými právy k sousedním pozemkům a stavbám bez č.p./č.e na nich:

parc. č. 108, 109, 112, 113, 116, 118 v katastrálním území Janovičky u Zámrsku, st. p. 183, 239, 260, 277, parc. č. 453/2, 461/11, 461/16, 461/17, 461/18, 461/20, 461/21, 461/22, 461/23, 461/24, 461/30, 461/31, 461/32, 461/33, 461/34, 461/35, 461/47, 461/48, 461/49, 461/50, 461/51, 461/52, 461/53, 461/54, 461/55, 461/56, 461/58, 461/59, 500/45, 541/1, 541/8, 541/9, 541/10, 541/11, 541/12, 541/13, 541/14, 541/15, 541/16, 541/17, 541/18, 541/19, 541/20, 541/21, 541/22, 541/23, 546/3, 546/27, 546/28, 556, 562/2, 563, 564/1, 578/1, 578/2, 579/2, 579/6, 579/9, 601/1, 601/7, 601/8, 602, 603, 691/12, 691/13, 691/24, 700, 703/2, 704, 705, 709, 710, 723/1, 723/6, 724, 725, 733, 740/31, 741, 755, 850/2, 853/10, 854, 880/1 v katastrálním území Zámorsk

Osoby s vlastnickými nebo jinými věcnými právy k sousedním stavbám s č.p./č.e.:
Zámorsk - Nová Ves č.p. 72, č.p. 71 a č.p. 59.

Žadatel stavebnímu úřadu předloží do dne 23.1.2019 (tj. do konání ústního jednání) následující podklady nezbytné pro řádné posouzení podané žádosti o vydání územního rozhodnutí o umístění stavby:

- Doklad o provedené úhradě správního poplatku ve výši **20.000,- Kč**. Správní poplatek je možné uhradit na účet Městského úřadu Vysoké Mýto zřízeného u KB, **č.ú.19-1327611/0100, variabilní symbol 2121361, specifický symbol 412512018**, nebo osobně v pokladně Městského úřadu Vysoké Mýto. Správní poplatek byl vyměřen podle zákona č. 634/2004 Sb., o správních poplatcích ve znění pozdějších předpisů, pol. 17 odst. 1 písm. f) 20.000,- Kč.
- Vyjádření k projektové dokumentaci vydané Policií ČR, krajským ředitelstvím Pardubického kraje, odborem služby dopravní policie, Na Spravedlnosti 2516, 530 48 Pardubice.
- Rozhodnutí silničního správního úřadu ve věcech místních komunikací o povolení připojení nově navržené pozemní komunikace (výjezd z obratiště na pozemek parc. č. 541/3 v k.ú. Zámorsk) k místní komunikaci na pozemku parc. č. 858/7 v k.ú. Zámorsk. V daném případě je dotčeným orgánem Obecní úřad Zámorsk.

Poučení:

Účastníci jsou oprávněni navrhopvat důkazy a činit jiné návrhy po celou dobu řízení až do vydání rozhodnutí. Účastníci mají právo vyjádřit v řízení své stanovisko. Účastníci se mohou před vydáním rozhodnutí vyjádřit k podkladům rozhodnutí, popřípadě navrhopvat jejich doplnění.

Závazná stanoviska dotčených orgánů, námítky účastníků řízení a připomínky veřejnosti musí být uplatněny nejpozději při ústním jednání, jinak se k nim nepřihlíží. K závazným stanoviskům a námítkám k věcem, o kterých bylo rozhodnuto při vydání územně plánovací dokumentace, se nepřihlíží. K námítkám, které překračují rozsah a nesplňují požadavky § 89 odst. 4 stavebního zákona, se nepřihlíží. Účastník řízení ve svých námítkách uvede skutečnosti, které zakládají jeho postavení jako účastníka řízení, a důvody podání námitek.

Obec může uplatnit námítky k ochraně zájmů obce a zájmů občanů obce. Vlastník pozemku nebo stavby, na kterých má být požadovaný záměr uskutečněn, není-li sám žadatelem, nebo ten, kdo má jiné věcné právo k tomuto pozemku nebo stavbě, nebo osoba, jejíž vlastnické nebo jiné věcné právo k sousedním stavbám anebo sousedním pozemkům nebo stavbám na nich může být územním rozhodnutím přímo dotčeno, může uplatňovat námítky proti projednávanému záměru v rozsahu, jakým je její právo přímo dotčeno. Osoba, která je účastníkem řízení podle zvláštního právního předpisu, může uplatňovat námítky pouze v rozsahu, v jakém je projednávaným záměrem dotčen veřejný zájem, jehož ochranou se podle zvláštního právního předpisu zabývá.

Pověřený zaměstnanec stavebního úřadu je podle § 172 odst. 1 stavebního zákona oprávněn při plnění úkolů vstupovat na cizí pozemky, stavby a do staveb s vědomím jejich vlastníků při zjišťování stavu stavby a pozemku nebo opatřování důkazů a dalších podkladů pro vydání správního rozhodnutí nebo opatření.

Stavební úřad může podle § 173 odst. 1 stavebního zákona uložit pořádkovou pokutu do 50 000 Kč tomu, kdo závažným způsobem ztěžuje postup v řízení anebo plnění úkolů podle § 172 odst. 1 stavebního zákona tím, že znemožňuje oprávněné úřední osobě nebo osobě jí přizvané vstup na svůj pozemek nebo stavbu.

Nechá-li se některý z účastníků zastupovat, předloží jeho zástupce písemnou plnou moc.

Účastník nebo jeho zástupce je povinen předložit na výzvu oprávněné úřední osoby průkaz totožnosti. Průkazem totožnosti se rozumí doklad, který je veřejnou listinou, v němž je uvedeno jméno a příjmení, datum narození a místo trvalého pobytu, popřípadě bydliště mimo území České republiky a z něhož je patrná i podoba, popřípadě jiný údaj umožňující správnímu orgánu identifikovat osobu, která doklad předkládá, jako jeho oprávněného držitele.

Každý, kdo činí úkony jménem právnické osoby, musí prokázat své oprávnění. V téže věci může za právnickou osobu současně činit úkony jen jedna osoba.

Na řízení o umístění výše uvedené stavby se vztahují ustanovení zákona č. 416/2009 Sb., o urychlení výstavby dopravní, vodní a energetické infrastruktury a infrastruktury elektronických komunikací, ve znění pozdějších předpisů.

Oznámení o zahájení územního řízení se účastníkům řízení doručuje podle stavebního zákona. Ostatní písemnosti se doručují jednotlivě pouze žadateli, obci, na jejímž území má být záměr uskutečněn, a dotčeným orgánům; ostatním účastníkům řízení se doručí veřejnou vyhláškou v souladu s § 2 odst. 5 zákona č. 416/2009 Sb., o urychlení výstavby dopravní, vodní a energetické infrastruktury a infrastruktury elektronických komunikací, ve znění pozdějších předpisů.

„Otisk razítka“

Ing. Luboš Karmín v.r.
vedoucí odboru stavebního úřadu a územního plánování

Tato písemnost musí být vyvěšena na úředních deskách Městského úřadu Vysoké Mýto a Obecního úřadu Zámrsk po dobu plných 15 dnů, tj. den vyvěšení a sejmutí se nepočítá, 15. dnem nastávají účinky doručení.

Vyvěšeno dne: Sejmuto dne:

Tato písemnost byla zveřejněna na elektronické úřední desce na adrese:
www..... dne:

Razítko, podpis orgánu, který potvrzuje vyvěšení a sejmutí písemnosti.

Příloha:

1 x volně zmenšený situační výkres širších vztahů (výkres PD č. C.1) /1list A3/

Obdrží:

účastníci řízení podle § 85 odst. 1 písm. a) stavebního zákona (dodejky, IDDS)
MDS projekt s.r.o., IDDS: kvrkudw

účastníci řízení podle § 85 odst. 1 písm. b) stavebního zákona (dodejky, IDDS)
Obec Zámrsk, IDDS: pbxbsz5

účastníci řízení podle § 85 odst. 2 písm. a) stavebního zákona (dodejky, IDDS)
Jaroslava Kysilková, Zámrsk č.p. 5, 565 43 Zámrsk
Milena Tůmová, Antonínův Důl č.p. 202, 586 01 Jihlava 1

Ivana Motyčková Khomová, Ve Lhotkách č.p. 662, Bílé Předměstí, 530 03 Pardubice 3
Evžena Petzaková, Dobříkov č.p. 17, 566 01 Vysoké Mýto
Správa a údržba silnic Pardubického kraje, IDDS: ffhk8fq
Jan Šeda, Zámorsk č.p. 25, 565 43 Zámorsk
Lenka Vařečková, Nová Ves č.p. 71, 565 43 Zámorsk
Miloš Vařečka, Nová Ves č.p. 71, 565 43 Zámorsk
Milena Malinská, Slov. nár. povstání č.p. 625, Litomyšlské Předměstí, 566 01 Vysoké Mýto
Jiří Malinský, Slov. nár. povstání č.p. 625, Litomyšlské Předměstí, 566 01 Vysoké Mýto
Štěpánka Malinská, Zámorsk č.p. 181, 565 43 Zámorsk
Jiří Malinský, Nová Ves č.p. 71, 565 43 Zámorsk
Obec Zámorsk, IDDS: pbxbsz5
GasNet, s.r.o., IDDS: rdxzht
Marek Mandík, Jiráskova č.p. 347, Pražské Předměstí, 566 01 Vysoké Mýto
OSEVA UNI, a.s., IDDS: trcrqx2
Státní pozemkový úřad, IDDS: z49per3
ČEZ Distribuce, a. s., IDDS: v95uqfy
Česká telekomunikační infrastruktura a.s., IDDS: qa7425t
GridServices, s.r.o., IDDS: jnnyjs6
Vodovody a kanalizace Vysoké Mýto, s.r.o., IDDS: ahta5w7

účastníci řízení podle § 85 odst. 2 písm. b) stavebního zákona (veřejnou vyhláškou)

Osoby s vlastnickými nebo jinými věcnými právy k sousedním pozemkům a stavbám bez č.p./č.e na nich:

parc. č. 108, 109, 112, 113, 116, 118 v katastrálním území Janovičky u Zámorsku, st. p. 183, 239, 260, 277, parc. č. 453/2, 461/11, 461/16, 461/17, 461/18, 461/20, 461/21, 461/22, 461/23, 461/24, 461/30, 461/31, 461/32, 461/33, 461/34, 461/35, 461/47, 461/48, 461/49, 461/50, 461/51, 461/52, 461/53, 461/54, 461/55, 461/56, 461/58, 461/59, 500/45, 541/1, 541/8, 541/9, 541/10, 541/11, 541/12, 541/13, 541/14, 541/15, 541/16, 541/17, 541/18, 541/19, 541/20, 541/21, 541/22, 541/23, 546/3, 546/27, 546/28, 556, 562/2, 563, 564/1, 578/1, 578/2, 579/2, 579/6, 579/9, 601/1, 601/7, 601/8, 602, 603, 691/12, 691/13, 691/24, 700, 703/2, 704, 705, 709, 710, 723/1, 723/6, 724, 725, 733, 740/31, 741, 755, 850/2, 853/10, 854, 880/1 v katastrálním území Zámorsk.

Osoby s vlastnickými nebo jinými věcnými právy k sousedním stavbám s č.p./č.e.:
Zámorsk - Nová Ves č.p. 72 č.p., 71 a č.p. 59.

dotčené orgány (dodejky, IDDS)

Ministerstvo obrany, Sekce ekonomická a majetková MO, oddělení ochrany územních zájmů Pardubice, IDDS: hjyaavk

Městský úřad Vysoké Mýto, odbor stavebního úřadu a územního plánování, úřad územního plánování, B. Smetany č.p. 92, Město, 566 01 Vysoké Mýto

Městský úřad Vysoké Mýto, odbor životního prostředí, B. Smetany č.p. 92, Město, 566 01 Vysoké Mýto

Městský úřad Vysoké Mýto, odbor dopravních a správních agend, B. Smetany č.p. 92, Město, 566 01 Vysoké Mýto

Krajský úřad Pardubického kraje, odbor dopravy a silničního hospodářství, IDDS: z28bwu9
Obecní úřad Zámorsk, IDDS: pbxbsz5

Hasičský záchranný sbor Pardubického kraje, územní odbor Ústí nad Orlicí, IDDS: 48taa69

Krajská hygienická stanice Pardubického kraje se sídlem v Pardubicích, územní pracoviště Ústí nad Orlicí, IDDS: 23wai86

Ministerstvo dopravy, Odbor infrastruktury a územního plánu, IDDS: n75aaau3

Krajské ředitelství policie Pardubického kraje, Odbor služby dopravní policie, IDDS: ndihp32

na vědomí (dodejky, IDDS)

Východočeská pobočka České společnosti ornitologické při Východočeském Muzeu v Pardubicích, IDDS: qadivqs

k vyvěšení na úřední desku (dodejky, IDDS)

Městský úřad Vysoké Mýto, B. Smetany č.p. 92, Město, 566 01 Vysoké Mýto

Obecní úřad Zámorsk, Zámorsk č.p. 95, 565 43 Zámorsk

Příloha:

— PŘEHLEDNÁ SITUACE

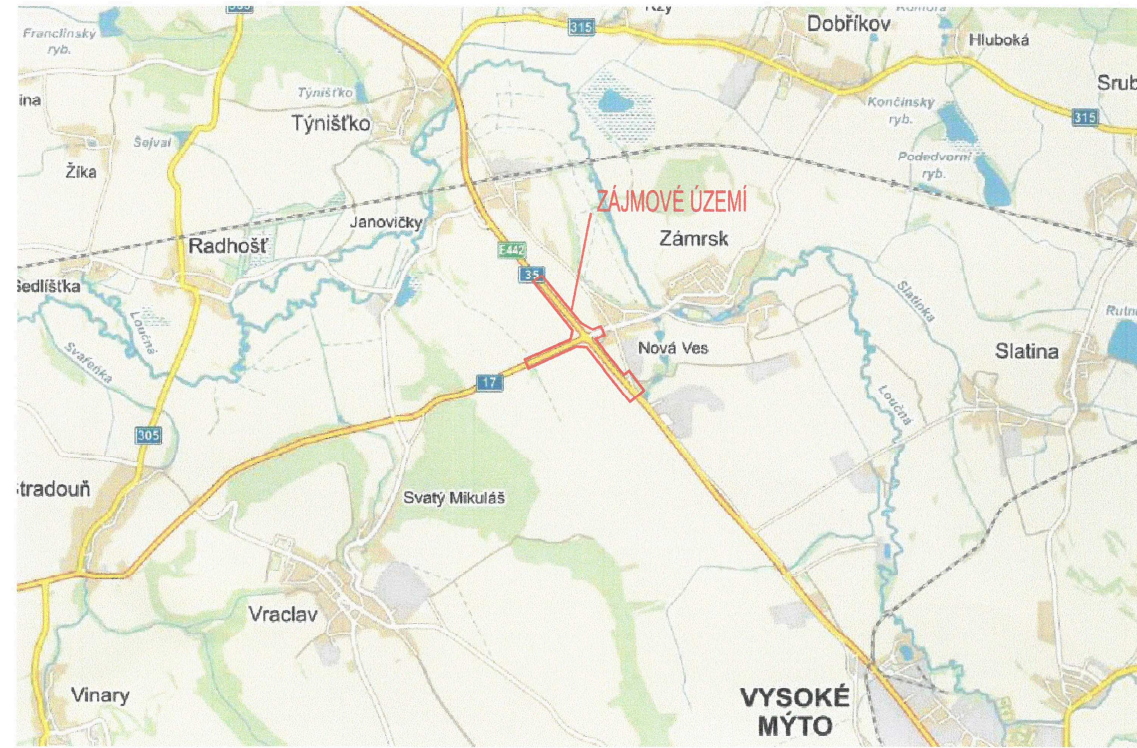

— PŘEHLEDNÁ SITUACE

PARCELY:
K. Ú. ZÁMRSK: 881/1, 857/1, 859/1

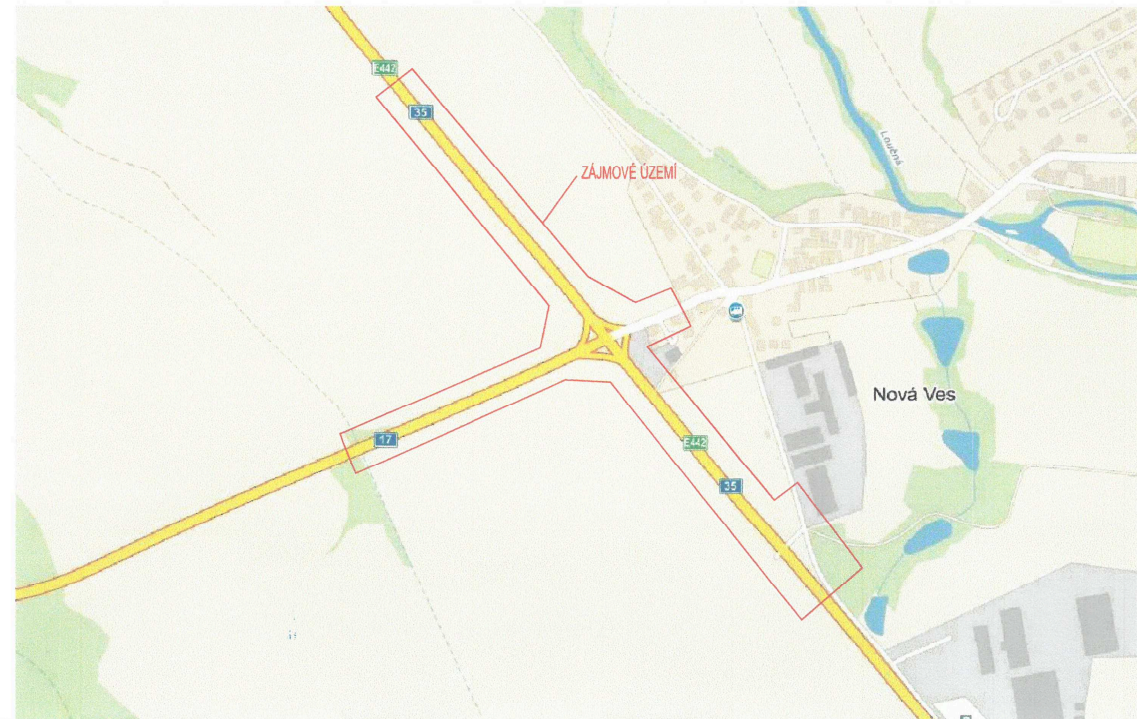

**C.
DUR**

SOUŘADNICOVÝ SYSTÉM: S-JTSK
VÝŠKOVÝ SYSTÉM: BpV

KRESLIL:	ING. PAVEL HANYK	<i>Hanyk</i>	 FÖRSTEROVA 175, 566 01 VYSOKÉ MÝTO EMAIL: MDS@MDSPROJEKT.CZ
ZPRACOVAL:	ING. LUKÁŠ TOBEŠ	<i>Tobeš</i>	
TECHNICKÁ KONTROLA:	ING. JAN MACHEK	<i>Machek</i>	
ZODPOVĚDNÝ PROJEKTANT:	ING. DAGMAR KLAJMONOVÁ	<i>Klajmonová</i>	
HLAVNÍ PROJEKTANT:	ING. JAN BURSA	<i>Bursa</i>	
KRAJ:	PARDUBICKÝ	OKRES: ÚSTÍ NAD ORLICÍ	OBEC: ZÁMRSK
INVESTOR:	ŘEDITELSTVÍ SILNIC A DÁLNIC ČR, SPRÁVA PARDUBICE		
AKCE:	I/35 NOVÁ VES, KŘIŽ. S I/17		
OBJEKT: C.	SITUAČNÍ VÝKRESY		
OBSAH:	SITUAČNÍ VÝKRES ŠIRŠÍCH VZTAHŮ		
	STUPEŇ:	DUR	
	ZAK.ČÍSLO:	1828-18-2	
	ARCHIVNÍ ČÍSLO:	1828	
	DATUM:	10/2018	
	FORMÁT:	2 A4	
	MĚŘITKO:	-	
	ČÍSLO SOUPRAVY:	1	ČÍSLO PŘÍLOHY: C.1.